



4 MOTIVOS PARA VOCÊ ESCOLHER REALIZAR SUA FESTA NO CAMPO

Os espaços urbanos ainda são os queridinhos dos noivos, tanto pela proximidade e facilidade de deslocamento dos convidados quanto pela possibilidade de decorações mais luxuosas. E você também pode repensar a ideia de fazer sua festa em uma chácara, além de que tem disponibilidade de alongar a festa.

Muitos noivos já têm trocado os buffets e casas de festa na cidade por lugares mais afastados. Nós listamos as três principais vantagens:

1. A NATUREZA SE TORNA PARTE DA DECORAÇÃO

Em chácaras e salões no campo, a beleza da natureza complementa a decoração. Imagine você dançando a valsa com um gramado enorme ao fundo? Ou fazendo sua entrada triunfal por um caminho todo iluminado com tochas nos gramados e velas suspensas nas árvores?

2. LIBERDADE DE HORÁRIO

Outra vantagem é que, por serem mais afastados, estes espaços no campo permitem maior flexibilidade quanto aos horários. em geral, sua festa pode durar o quanto você quiser! Vai ser uma tarde ou noite inteira toda especial!

3. ECONOMIA

As festas em chácaras costumam ser até 25% mais baratas do que as realizadas em espaços urbanos. "isto acontece porque o gasto com decoração normalmente acaba sendo inferior se o sítio escolhido já possuir uma área verde interessante e bem cuidada. além disso, o aluguel destes espaços já é mais baixo se comparado a casas de festas e salões localizadas no centro da cidade

4- UM DIFERENCIAL ESPECIAL DA CHÁCARA BRAZIL & ESPAÇO E BUFFET BRAZIL PARA ACOMODAR AMIGOS E PARENTES QUE RESIDAM EM OUTRAS CIDADES

DISPONIBILIDADE DE JANEIRO A NOVEMBRO

A sua festa não precisa ser limitada a um só dia.
Que tal passar um fim de semana comemorando entre os seus amigos e familiares?

É o que oferece a Chácara & Buffet Brazil.
Seja para um único dia ou mais, o espaço é ideal para aproveitar

**FESTA PARA OS CONVIDADOS + PERNOITE E DIÁRIA PÓS-FESTA PARA OS
FAMILIARES E AMIGOS PARA 30 ATÉ 50 PESSOAS**

ACRÉSCIMO A COMBINAR ADEQUADO AO ORÇAMENTO DA SUA FESTA

PACOTE FDS PÓS-FESTAS & EVENTOS

INFRAESTRUTURA GERAL:

- **Dependências da casa principal** com cozinha completa, planejada e equipada - mobiliário completo: televisão 55 polegadas com Net Flix e outros, jogos de sofás, mesas, cadeiras, banquetas, geladeiras, freezers, fogões e demais itens e utensílios domésticos;
- **Churrasqueira externa** e espaço gourmet próximo à piscina - varandas com aparadora, mesas e cadeiras;
- **Espaço gourmet** - aparadoras com tampo de granito e madeira e mesas fixa quadradas com tampos de granito em formação 08 ou familiar, comporta 48 pessoas sentadas;
- **Mesas e cadeiras distribuídas** em quantidade suficiente, sem a necessidade de movimentar as mesmas nos horários de alimentação e lazer;
- **Estacionamento** amplo e gratuito no interior da propriedade;
- **A chácara em seu todo** durante o período reservado, fica para uso exclusivo do contratante qualquer que seja o número de convidados.

O QUE SE OFERECE EM TERMOS DE LAZER & ENTRETENIMENTOS:

- **Piscina adulto/ infantil e Jardim gourmet** - complementando mesas fixas com tampos de granito, cadeiras, ombleronas, bancadas e espreguiçadeiras;
- **Espaços ao ar livre** - nos jardins e gramados com tendas, mesas, cadeiras e iluminação noturno;
- **Campo de futebol gramado**, com opcional para VOLEY com grades e telas altas de proteção, bancadas, para uso **exclusivamente em horários diurnos**;
- **Salão de jogos** - com mesas de sinuca, ping-pong, toc-toc, xadrez e cartas;
- **Varanda** - para descontração com mesas e cadeiras com uma linda vista para as montanhas.

ACOMODAÇÕES PARA ATÉ 30 ATÉ 50 PESSOAS

CASA SEDE TODA MOBILIADA COMPORTAM 20 PESSOAS

+

ALOJAMENTO ANEXO COMPORTA 24 PESSOAS

Sala e cozinha completa

- Sofás, mesas e TV
- 3 Geladeiras
- 2 fogões
- Forno e Micro-ondas
- Mesa com banquetas
- Prateleiras

Casa sede:

- 20 pessoas**
- 4 quartos, 1suíte
- 2 camas de casal
- 7 beliches solteiro
- 3 banheiros

Alojamento:

- 24 pessoas**
- 11 beliches solteiro
- 4 camas extras
- 2 banheiros completos
- Colchões extras

Extras:

- Opcionais**
- 2 banheiros externos completos c/ chuveiro
- 20 colchões solteiro
- 3 redes

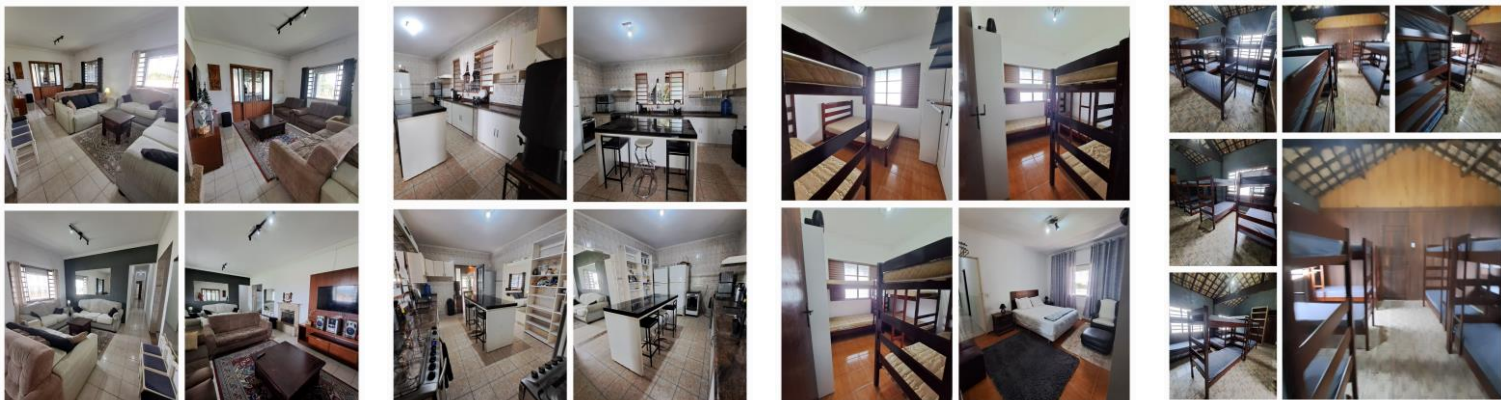

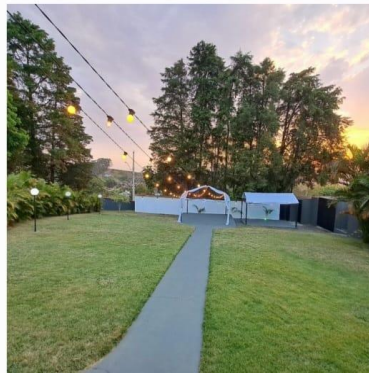
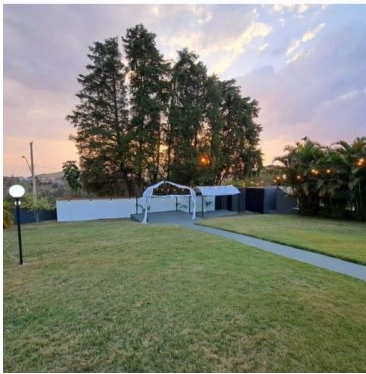
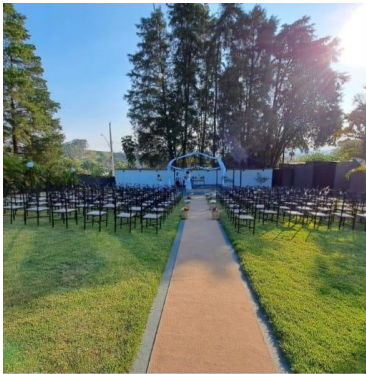
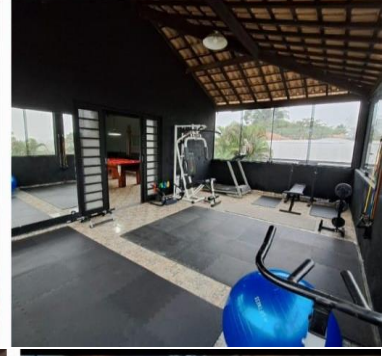
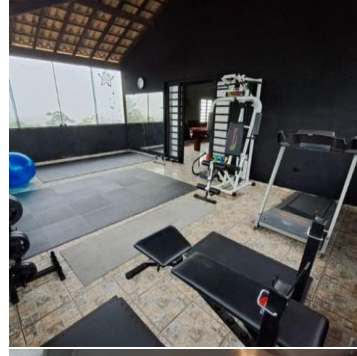
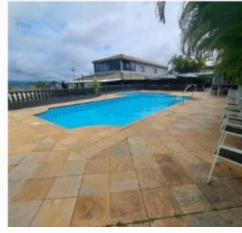

SUGESTIVO - REFEIÇÕES PÓS FESTA

CAFÉ DA MANHÃ E ALMOÇO TRADICIONAL, CHURRASCO OU FEIJOADA

SUGESTÃO COM CAFÉ DA MANHÃ



Bebidas

- Café
- Leite
- Achocolatado
- Suco sabores
- Yogurt

Acompanhamentos

- Frutas ou Frios
- Pão Francês ou de forma
- Bolos sabores
- Manteiga
- Requeijão



SUGESTÕES TRADICIONAL



Pratos principais

- Escolher uma opção por refeição
- Estrogonofe de frango
 - Frango grelhado ao creme milho
 - Linguíça toscana na brasa
 - Pernil assado em cubos
 - Filé de frango à milanesa

Guarnições e Acompanhamentos Em todas opções

- Arroz
- Feijão normal ou Tutu de feijão
- Macarrão alho e óleo
- Salada verde e tropical
- Batata sauté



Buffet-Brazil

SUGESTÃO COM CHURRASCO



Carnes

- Alcatra
- Contra filé
- Fraldinha
- Cortes de frango
- Cortes suínos
- Linguíça toscana

Guarnições e acompanhamentos

- Arroz branco
- Feijão normal ou Tutu de feijão
- Farofa úmida
- Macarrão a olho e óleo
- Batata sauté
- Salada Verde

SUGESTIVO FEIJOADA

PRATO PRINCIPAL

Feijão preto e ingredientes

ACOMPANHAMENTOS

Arroz branco, couve, farofa e laranja

SALADA

Mix verde, salada tropical

GUARNIÇÕES

Caldinho de feijão e pão francês

BEBIDAS EM TODAS AS OPÇÕES

- Sucos sabores
- Águas

OPCIONAL

- Refrigerantes normal e zero
- CERVEJA
- Opcional da marca Preferida



EQUIPE DA MÃO DE OBRA

Para melhor entendimento dos serviços a serem executados

COM ATÉ 60 CONVIDADOS

serão 4 pessoas trabalhando nos preparativos e atendimento

CADA ATENDIMENTO REQUER

PREPARO DA REFEIÇÃO PELO COZINHEIRO/ CHURRASQUEIRO E AJUDANTE

Antes do atendimento

- Limpeza e higienização dos materiais (pratos, copos, talheres, réchauds, louças...etc.) para serem colocados nas mesas e na aparadora
- Limpeza da aparadora e mesas,
- Montar mesas
- Montar aparadora

Depois do atendimento

- Retirar as mesas
- Lavagem e higienização dos materiais (pratos, copos, talheres, réchauds, louças, panelas... etc.)
- Limpeza do espaço gourmet, aparador, mesas e materiais